Mennyi az idő? / Hány óra van?

1. Rajzolja be a mutatókat!

múlt = past

két óra múlt öt perccel

negyed négy lesz 10 perc múlva

fél tíz

háromnegyed hat múlt öt perccel

két perc múlva nyolc

lesz = will be

múlva - in [time] or “from now”

öt óra negyven perc

fél három múlt 8 perccel

háromnegyed kilenc lesz hét perc múlva

negyed egy

dél

fél hét lesz három perc múlva

öt perc múlva kilenc

fél kettõ

hét óra tíz perc

háromnegyed tizenegy múlt öt perccel

tizenkét óra múlt tizenkét perccel

tíz perc múlva fél nyolc

éjfél

negyed nyolc

öt perc múlva egy

© Szabó Eszter, Götz Viktor, Szita Szilvia - www.magyarora.com

2. Hány óra van? Írja le betűkkel!

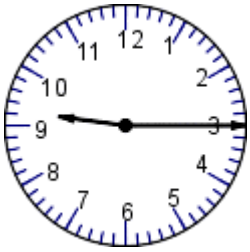

kilenc óra tizenöt perc
negyed tíz

kilenc óra negyvenöt perc
hármonnegyed tíz

tíz óra tizenöt perc
negyed tizenegy

tíz óra negyvenöt perc
hármonnegyed tizenegy

nyolc óra tíz perc
nyolc óra múlt tíz perccel

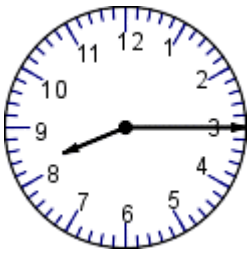

nyolc óra tizenöt perc
negyed kilenc

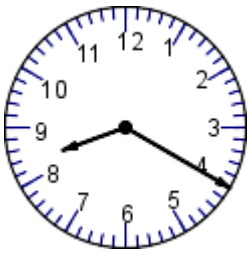

nyolc óra húsz perc
nyolc óra múlt húsz perccel

nyolc óra húszonöt perc
nyolc óra múlt húszonöt perccel

hét óra húsz perc
hét óra múlt húsz perccel

hét óra hárminc perc
fél nyolc

hét óra ötven perc
tíz perc múlva nyolc

nyolc óra
nyolc óra nulla perc

tízenkét óra öt perc
öt perccel múlt tizenkét

tízenkét óra huszonöt perc
huszonöt perccel múlt tizenkettö

tízenkét óra negyvenöt perc
hármonnegyed egy

egy óra öt perc
öt perccel múlt egy

© Szabó Eszter, Götz Viktor, Szita Szilvia - www.magyarora.com

3. Kösse össze!

5:55	Öt perc múlva fél öt.
4:35	Öt perc múlva negyed hat.
4: 25	Öt perccel múlt fél öt.
4:50	Öt perccel múlt háromnegyed öt.
5:10	Öt perc múlva hat óra.

4. És itt hány óra van?

Háromnegyed ...hat...

...egy óra ötvenegy perc...

...negy óra két perc...

tíz óra ötvenkilenc perc

háromnegyed kettö

hat óra tizennyolc perc

5. Időzónák. Egészítse ki!

0. Amikor Bukarestben délelőtt *tíz* (10) óra van, akkor Bécsben még csak *kilenc* (9) óra van.

1. Amikor Budapesten reggel ...nyolc... (8) óra van, akkor Londonban még csak ...hét... (7) óra van.

2. Amikor New Yorkban reggel ...negyed nyolc... ... (7.15), akkor Szófiában már ...negyedhármon... ... (14.15) van.

3. Amikor Brüsszelben ...husz... óra ...nyolc... perc (20.08) van, akkor Havannában még csak ...tizenhat... óra ...nyolc... perc (16.08) van.

4. Amikor Moszkvában ...fél... ...hét... (18.30) van, akkor Casablancában még csak ...tizenket... óra ...harminc... perc (12.30) van.

5. Amikor Ankarában ...fél... ...tizenketto... múlt ...öt... ...perccel...(11.35), akkor Tokióban már ...fél... ...nyolc... múlt ...öt... ...perccel...(19.35).

+1. Most ... óra ... perc van.

© Szabó Eszter, Götz Viktor, Szita Szilvia - www.magyarora.com

Megoldások

1.

két óra múlt öt perccel: 2.05
negyed négy lesz 10 perc múlva: 3.05
fél tíz: 9.30
háromnegyed hat múlt öt perccel: 5.50
két perc múlva nyolc: 7.58
öt óra negyven perc: 5.40
fél három múlt 8 perccel: 2.38
háromnegyed kilenc lesz hét perc múlva: 8.38
negyed egy: 12.15
dél: 12.00 (nappal)
fél hét lesz három perc múlva: 6.27
öt perc múlva kilenc: 8.55
fél kettõ: 1.30
hét óra tíz perc: 7.10
háromnegyed tizenegy múlt öt perccel: 10.50
tizenkét óra múlt tizenkét perccel: 12.12
tíz perc múlva fél nyolc: 7.20
éjfél: 12.00 (éjszaka)
negyed nyolc: 7.15
öt perc múlva egy: 12.55

2.

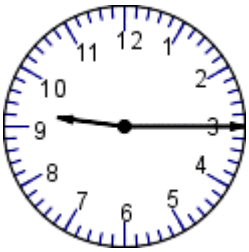
negyed tíz
kilenc óra tizenöt perc

háromnegyed tíz
kilenc óra negyvenöt perc

negyed tizenegy
tíz óra tizenöt perc

háromnegyed tizenegy
kilenc óra negyvenöt perc

nyolc óra tíz perc
nyolc óra múlt tíz perccel

nyolc óra tizenöt perc
negyed kilenc

nyolc óra húsz perc
negyed kilenc múlt öt perccel

fél kilenc lesz öt perc múlva
nyolc óra huszonöt perc
negyed kilenc múlt tíz perccel

© Szabó Eszter, Götz Viktor, Szita Szilvia - www.magyarora.com

hét óra múlt perccel
hét óra húsz perc
tíz perc múlva fél nyolc

fél nyolc
hét óra harminc perc

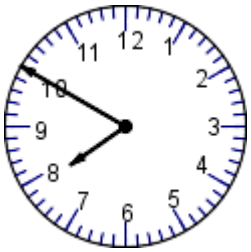

nyolc óra lesz tíz perc múlva
hét óra ötven perc
háromnegyed nyolc múlt 5 perccel

nyolc óra

12 óra öt perc
dél/éjfél múlt öt perccel

öt perc múlva fél egy
tizenkét óra huszonöt perc
negyed egy múlt tíz perccel

háromnegyed egy
tizenkét óra negyvenöt perc

egy óra múlt öt perccel
egy óra öt perc

3. Kösse össze!

5:55
4:35
4: 25
4:50
5:10

Öt perc múlva fél öt.
Öt perc múlva negyed hat.
Öt perccel múlt fél öt.
Öt perccel múlt háromnegyed öt.
Öt perc múlva hat óra.

4. És itt hány óra van?

háromnegyed hat

hét perc múlva két óra
hét perc múlva kettő

két perccel múlt négy (óra)

egy perc múlva tizenegy óra
(mindjárt tizenegy)

háromnegyed kettő

negyed hét múlt két perccel
két perccel múlt negyed hét

© Szabó Eszter, Götz Viktor, Szita Szilvia - www.magyarora.com

5. Időzónák. Egészítse ki!

0. Amikor Bukarestben délelőtt *tíz* (10) óra van, akkor Bécsben még csak *kilenc* (9) óra van.
1. Amikor Budapesten reggel **nyolc** (8) óra van, akkor Londonban még csak **hét** (7) óra van.
2. Amikor New Yorkban reggel **negyed nyolc** (7.15) van, akkor Szófiában már **negyed három** (14.15) van.
3. Amikor Brüsszelben **húsz** óra **nyolc** perc (20.08) van, akkor Havannában még csak **tizenhat** óra **nyolc** perc (16.08) van.
4. Amikor Moszkvában **fél hét** (18.30) van, akkor Casablancában még csak **tizenkét** óra **harminc** perc (12.30) van.
5. Amikor Ankarában **fél tizenkettő** múlt **öt perccel / öt perccel múlt fél tizenkettő** (11.35), akkor Tokióban már Ankarában **fél nyolc** múlt **öt perccel / öt perccel múlt fél nyolc** (19.35).

© Szabó Eszter, Götz Viktor, Szita Szilvia - www.magyarora.com